



DISPOSITIF RÉGIONAL
D'OBSERVATION SOCIALE
PROVENCE-ALPES-CÔTE D'AZUR

DROS'OMÈTRE N° 42

Le flash trimestriel des données RSA et Prime d'activité
des régions Provence-Alpes-Côte d'Azur et Corse

► Données en mars 2021 (T1 2021)



Région
Provence-Alpes-
Côte d'Azur

Foyers allocataires du RSA et de la Prime d'activité

Source : Dros – Données Caf & MSA

		Mars 2020	Déc. 2020	Mars 2021	Évolution annuelle (Mars 2020/2021)	Évolution trimestrielle (Déc. 2020/Mars 2021)
Région Provence-Alpes-Côte d'Azur	RSA socle	160 329	173 283	166 674	+ 4,0 %	- 3,8 %
	Dont RSA majoré*	18 079	18 829	17 909	- 0,9 %	- 4,9 %
	Dont RSA jeune	59	59	51	- 13,6 %	- 13,6 %
	Dont cumul RSA+PA	33 460	36 548	32 301	- 3,5 %	- 11,6 %

* Majoration isolement: les personnes en situation d'isolement avec enfant(s) à charge ou à naître ont une majoration du montant de leur RSA.

		Mars 2020	Déc. 2020	Mars 2021	Évolution annuelle (Mars 2020/2021)	Évolution trimestrielle (Déc. 2020/Mars 2021)
Région Provence-Alpes-Côte d'Azur	Prime d'activité	360 170	373 408	363 625	+ 1,0 %	- 2,6 %
	Dont jeunes	57 169	56 357	55 486	- 2,9 %	- 1,5 %
	Dont PA Majorée	16 847	16 529	15 857	- 5,9 %	- 4,1 %

* Majoration isolement: les personnes en situation d'isolement avec enfant(s) à charge ou à naître ont une majoration du montant de leur RSA.

		Mars 2020	Juin 2020	Sept. 2020	Déc. 2020	Mars 2021
Région Provence-Alpes-Côte d'Azur	Basculements RSA > PA	57 949	54 782	52 664	53 361	50 920
	Basculements PA > RSA	32 775	32 098	30 477	35 746	31 616
	Sorties du RSA – ensemble des allocataires	45 196 29,6%	40 527 26,8%	38 824 25,9%	39 285 25,8%	43 806 27,8%
	Sorties du RSA – allocataires nouvellement entrés dans le dispositif	8 452 50,6%	7 424 46,1%	7 343 44,9%	8 391 44,9%	9 575 49,0%

Notes de lecture :

Parmi les foyers allocataires qui étaient bénéficiaires du RSA au 4e trimestre 2019, 39 285 ne le sont plus au 4e trimestre 2020. Le taux de sortie de l'ensemble des foyers allocataires du RSA est de 25,8 % en décembre 2020.

Parmi les foyers allocataires qui étaient bénéficiaires du RSA au 4e trimestre 2019 et qui ne l'étaient pas les deux trimestres précédents, 8 391 ne le sont plus au 4e trimestre 2020. Le taux de sortie des foyers allocataires nouvellement entrés au RSA est de 44,9 % en décembre 2020.



Évolution du nombre d'allocataires du RSA en Provence-Alpes-Côte d'Azur
(base 100 : T2 2014)

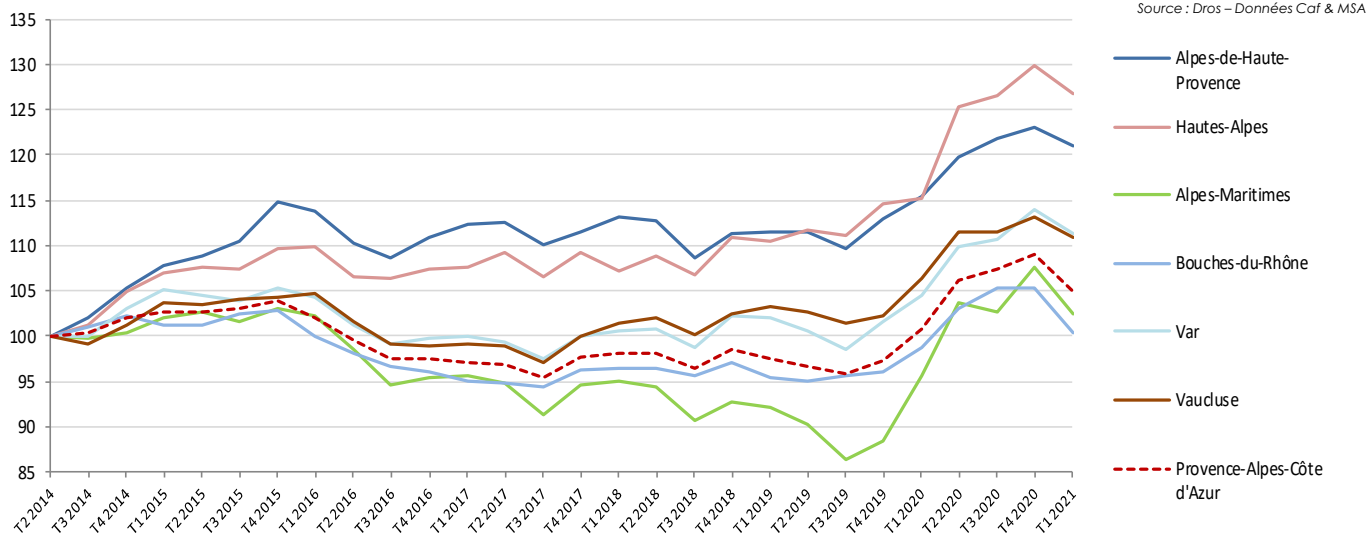

Note : Au 1^{er} janvier 2016, la composante « activité » du RSA et la Prime pour l'emploi (PPE) ont fusionné pour devenir la Prime d'activité (PA). La suppression de la partie « activité » du RSA ne modifie pas la partie « socle ». Ainsi, les chiffres du RSA portent désormais sur la seule composante historiquement appelée « RSA socle ». Le nombre de bénéficiaires du RSA socle avant le 1^{er} janvier 2016 a été recalculé par cumul des deux anciennes composantes « socle seul » et « socle et activité ».

Évolution du nombre de foyers allocataires de la PA en Provence-Alpes-Côte d'Azur
(Base 100 : T1 2016)

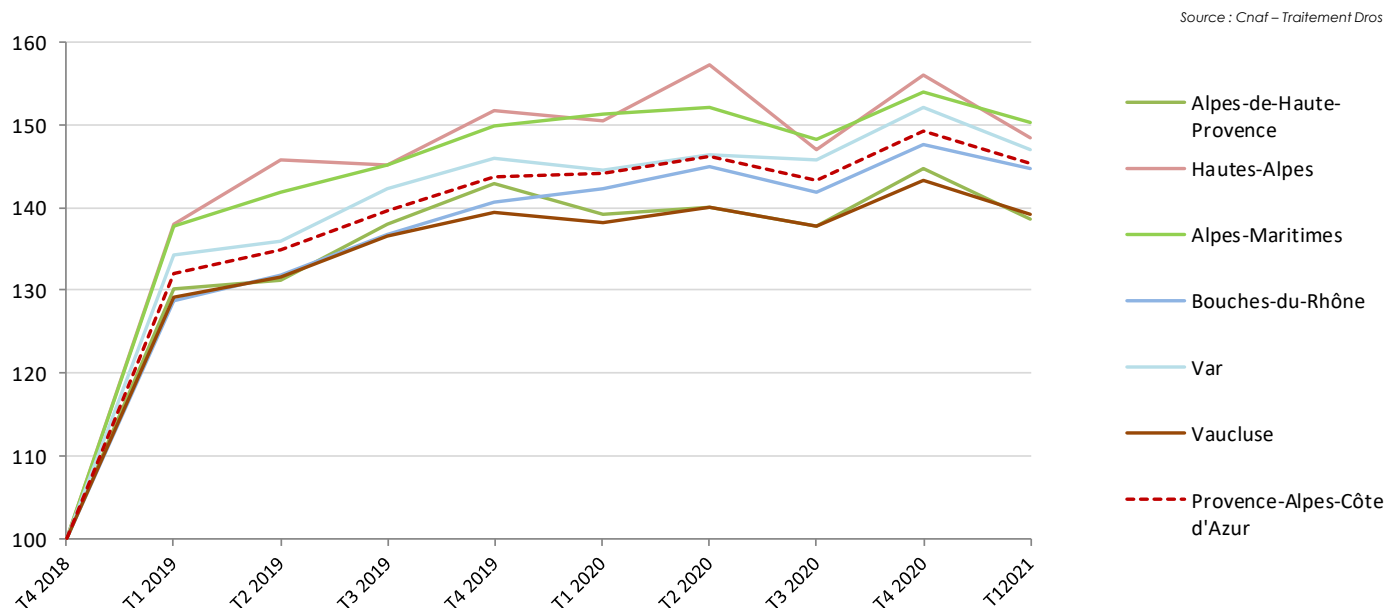

Nombre d'allocataires du RSA et évolutions trimestrielles et annuelle en %

Source : Dros – Données Caf & MSA

	T1 2020	T2 2020	T3 2020	T4 2020	T1 2021	Évolution annuelle
 Alpes-de-Haute-Provence	4 378	4 538	4 616	4 664	4 589	+ 4,8 %
Évolution trimestrielle	+ 3,7 %	+ 1,7 %	+ 1,0 %	- 1,6 %		
 Hautes-Alpes	2 949	3 209	3 243	3 323	3 248	+ 10,1 %
Évolution trimestrielle	+ 8,8 %	+ 1,1 %	+ 2,5 %	- 2,3 %		
 Alpes-Maritimes	24 272	26 349	26 062	27 310	25 991	+ 7,1 %
Évolution trimestrielle	+ 8,6 %	- 1,1 %	+ 4,8 %	- 4,8 %		
 Bouches-du-Rhône	78 736	82 209	84 023	83 890	79 981	+ 1,6 %
Évolution trimestrielle	+ 4,4 %	+ 2,2 %	- 0,2 %	- 4,7 %		
 Var	32 150	33 791	34 041	35 089	34 269	+ 6,6 %
Évolution trimestrielle	+ 5,1 %	+ 0,7 %	+ 3,1 %	- 2,3 %		
 Vaucluse	17 844	18 729	18 703	19 007	18 596	+ 4,2 %
Évolution trimestrielle	+ 5,0 %	- 0,1 %	+ 1,6 %	- 2,2 %		
 Région	160 329	168 825	170 688	173 283	166 674	+ 4,0 %
Évolution trimestrielle	+ 5,3 %	+ 1,1 %	+ 1,5 %	- 3,8 %		

Fin mars 2021, plus de 166 500 foyers sont allocataires du RSA en région soit 330 000 personnes couvertes par le dispositif.

l'emploi. Il s'établit fin mars 2021 à 27,8% pour l'ensemble des allocataires et à 49,0% pour les allocataires nouvellement entrés dans le dispositif.

Après 5 trimestres consécutifs de hausse, le nombre de foyers allocataires du RSA diminue de - 3,8 % entre décembre 2020 et mars 2021. Sur cette même période, on constate pour la première fois depuis le début de la crise une hausse du taux de sortie du RSA, en lien avec une amélioration de la situation sur le marché de

En un an, entre mars 2020 et mars 2021, le nombre d'allocataires a progressé de + 4,0 % en région. La progression est particulièrement marquée dans les Hautes-Alpes (+ 10,1 %), les Alpes-Maritimes (+ 7,1 %) et le Var (+ 6,6 %).

Nombre de foyers allocataires de la Prime d'activité et évolutions trimestrielles et annuelle en %

Source : Dros - Données Caf & MSA

	T1 2020	T2 2020	T3 2020	T4 2020	T12021	Évolution annuelle
 Alpes-de-Haute-Provence	11 662	11 729	11 535	12 128	11 606	- 0,5 %
Évolution trimestrielle	+ 0,6 %	- 1,7 %	+ 5,1 %	- 4,3 %		
 Hautes-Alpes	10 234	10 683	9 997	10 605	10 091	- 1,4 %
Évolution trimestrielle	+ 4,4 %	- 6,4 %	+ 6,1 %	- 4,8 %		
 Alpes-Maritimes	70 844	71 194	69 358	72 101	70 346	- 0,7 %
Évolution trimestrielle	+ 0,5 %	- 2,6 %	+ 4,0 %	- 2,4 %		
 Bouches-du-Rhône	147 616	150 301	147 028	153 122	150 136	+ 1,7 %
Évolution trimestrielle	+ 1,8 %	- 2,2 %	+ 4,1 %	- 2,0 %		
 Var	74 893	75 878	75 550	78 832	76 173	+ 1,7 %
Évolution trimestrielle	+ 1,3 %	- 0,4 %	+ 4,3 %	- 3,4 %		
 Vaucluse	44 921	45 521	44 829	46 620	45 273	+ 0,8 %
Évolution trimestrielle	+ 1,3 %	- 1,5 %	+ 4,0 %	- 2,9 %		
 Région	360 170	365 306	358 297	373 408	363 625	+ 1,0 %
Évolution trimestrielle	+ 1,4 %	- 1,9 %	+ 4,2 %	- 2,6 %		

En un an, entre mars 2020 et mars 2021, le nombre de foyers allocataires de la PA a augmenté de + 1,0 %, ce qui représente un peu plus de 3 000 foyers supplémentaires dans la région Provence-Alpes-Côte d'Azur.

Après une forte hausse au dernier trimestre de l'année 2020, le nombre d'allocataires de la PA diminue dans tous les départements. En effet, le marché de l'emploi avait connu un rebond dans l'été notamment dans le secteur touristique, ce qui s'est traduit par une augmentation du nombre des bénéficiaires de la PA en

particulier dans les départements alpins (+ 6,1 % dans les Hautes-Alpes et + 5,1 % dans les Alpes-de-Haute-Provence entre septembre et décembre 2020).

A l'inverse, le confinement de l'automne s'est traduit sur les droits des foyers allocataires de la PA avec toujours environ 3 mois de décalage et une éviction d'une partie des allocataires de la PA qui ne remplissaient plus les conditions d'activité.

Foyers allocataires du RSA et de la Prime d'activité

Source : Dros – Données Caf & MSA

		Mars 2020	Déc. 2020	Mars 2021	Évolution annuelle (Mars 2020/2021)	Évolution trimestrielle (Déc. 2020/Mars 2021)
Région Corse	RSA socle	6 542	7 011	6 945	+ 6,2 %	- 0,9 %
	<i>Dont RSA majoré*</i>	584	593	624	+ 6,8 %	+ 5,2 %
	<i>Dont RSA jeune</i>	5	3	5	+ 0,0 %	+ 66,7 %
	<i>Dont cumul RSA+PA</i>	1 292	1 514	1 268	- 1,9 %	- 16,2 %

* Majoration isolement: les personnes en situation d'isolement avec enfant(s) à charge ou à naître ont une majoration du montant de leur RSA.

		Mars 2020	Déc. 2020	Mars 2021	Évolution annuelle (Mars 2020/2021)	Évolution trimestrielle (Déc. 2020/Mars 2021)
Région Corse	Prime d'activité	19 522	20 753	19 889	+ 1,9 %	- 4,2 %
	<i>Dont jeunes</i>	2 628	2 689	2 643	+ 0,6 %	- 0,7 %
	<i>Dont PA Majorée</i>	905	958	879	- 2,9 %	- 8,2 %

* Majoration isolement: les personnes en situation d'isolement avec enfant(s) à charge ou à naître ont une majoration du montant de leur RSA.

		Mars 2020	Juin 2020	Sept. 2020	Déc. 2020	Mars 2021
Région Corse	Basculements RSA > PA	2 273	2 107	2 100	2 142	2 002
	Basculements PA > RSA	1 201	1 036	1 085	1 404	1 154
	Sorties du RSA – ensemble des allocataires	1 949	1 779	1 641	1 695	1 953
		32,1%	30,0%	28,7%	28,8%	31,1%
	Sorties du RSA – allocataires nouvellement entrés dans le dispositif	407	305	302	382	471
	50,8%	45,7%	50,3%	46,6%	50,9%	



Notes de lecture :

Parmi les foyers allocataires qui étaient bénéficiaires du RSA au 4^e trimestre 2019, 1 695 ne le sont plus au 4^e trimestre 2020. Le taux de sortie de l'ensemble des foyers allocataires du RSA est de 28,8 % en décembre 2020.

Parmi les foyers allocataires qui étaient bénéficiaires du RSA au 4^e trimestre 2019 et qui ne l'étaient pas les deux trimestres précédents, 382 ne le sont plus au 4^e trimestre 2020. Le taux de sortie des foyers allocataires nouvellement entrés au RSA est de 46,6 % en décembre 2020.



Nombre d'allocataires du RSA et évolutions trimestrielles et annuelle en %

Source : Dros - Données Caf & MSA

	T1 2020	T2 2020	T3 2020	T4 2020	T1 2021	Évolution annuelle
 Corse-du-Sud	2 502	2 567	2 627	2 802	2 793	+ 11,6 %
Évolution trimestrielle	+ 2,6 %	+ 2,3 %	+ 6,7 %	- 0,3 %		
 Haute-Corse	4 040	4 135	4 116	4 209	4 152	+ 2,8 %
Évolution trimestrielle	+ 2,4 %	- 0,5 %	+ 2,3 %	- 1,4 %		
 Corse	6 542	6 702	6 743	7 011	6 945	+ 6,2 %
Évolution trimestrielle	+ 2,4 %	+ 0,6 %	+ 4,0 %	- 0,9 %		

Nombre de foyers allocataires de la Prime d'activité et évolutions trimestrielles et annuelle en %

Source : Dros - Données Caf & MSA

	T1 2020	T2 2020	T3 2020	T4 2020	T1 2021	Évolution annuelle
 Corse-du-Sud	8 373	8 423	8 502	8 997	8 614	+ 2,9 %
Évolution trimestrielle	+ 0,6 %	+ 0,9 %	+ 5,8 %	- 4,3 %		
 Haute-Corse	11 149	11 089	11 237	11 756	11 275	+ 1,1 %
Évolution trimestrielle	- 0,5 %	+ 1,3 %	+ 4,6 %	- 4,1 %		
 Corse	19 522	19 512	19 739	20 753	19 889	+ 1,9 %
Évolution trimestrielle	- 0,1 %	+ 1,2 %	+ 5,1 %	- 4,2 %		