



DISPOSITIF RÉGIONAL  
D'OBSERVATION SOCIALE  
PROVENCE-ALPES-CÔTE D'AZUR

# DROS'OMÈTRE N° 44

Le flash trimestriel des données RSA et Prime d'activité  
des régions Provence-Alpes-Côte d'Azur et Corse

► Données en septembre 2021 (T3 2021)



Région  
Provence-Alpes-  
Côte d'Azur

## Foyers allocataires du RSA et de la Prime d'activité

Source : Dros - Données Caf & MSA

		T3 2020	T2 2021	T3 2021	Évolution annuelle (T3 2020-T3 2021)	Évolution trimestrielle (T2 2021-T3 2021)
Région Provence- Alpes-Côte d'Azur	RSA socle	170 688	159 177	156 937	- 8,1 %	- 1,4 %
	Dont RSA majoré*	18 825	17 721	17 792	- 5,5 %	+ 0,4 %
	Dont RSA jeune	67	38	38	- 43,3 %	0,0 %
	Dont cumul RSA+PA	31 119	30 870	33 443	+ 7,5 %	+ 8,3 %

\* Majoration isolement: les personnes en situation d'isolement avec enfant(s) à charge ou à naître ont une majoration du montant de leur RSA.

		T3 2020	T2 2021	T3 2021	Évolution annuelle (T3 2020-T3 2021)	Évolution trimestrielle (T2 2021-T3 2021)
Région Provence- Alpes-Côte d'Azur	Prime d'activité	358 297	363 008	370 250	+ 3,3 %	+ 2,0 %
	Dont jeunes	54 878	54 553	54 290	- 1,1 %	- 0,5 %
	Dont PA majorée	16 090	16 199	16 453	+ 2,3 %	+ 1,6 %

		T3 2020	T4 2020	T1 2021	T2 2021	T3 2021
Région Provence- Alpes-Côte d'Azur	Basculements RSA > PA	52 664	53 361	50 920	50 070	50 956
	Basculements PA > RSA	30 477	35 746	31 616	ND	ND
	Sorties du RSA - ensemble des allocataires	38 824 25,9%	39 285 25,8%	43 806 27,8%	51 724 31,2%	54 303 32,3%
	Sorties du RSA - allocataires nouvellement entrés dans le dispositif	7 343 44,9%	8 391 44,9%	9 575 49,0%	11 173 56,1%	10 684 54,1%

### Notes de lecture :

Parmi les foyers allocataires qui étaient bénéficiaires du RSA au 3e trimestre 2020, 54 303 ne le sont plus au 3e trimestre 2021. Le taux de sortie de l'ensemble des foyers allocataires du RSA est de 32,3% en septembre 2021 (uniquement CAF).

Parmi les foyers allocataires qui étaient bénéficiaires du RSA au 3e trimestre 2020 et qui ne l'étaient pas les deux trimestres précédents, 10 684 ne le sont plus au 3e trimestre 2021. Le taux de sortie des foyers allocataires nouvellement entrés au RSA est de 54,1 % en septembre 2021.



Évolution du nombre de foyers allocataires du RSA en Provence-Alpes-Côte d'Azur  
(base 100 : T2 2014)

Source : Dros - Données Caf & MSA

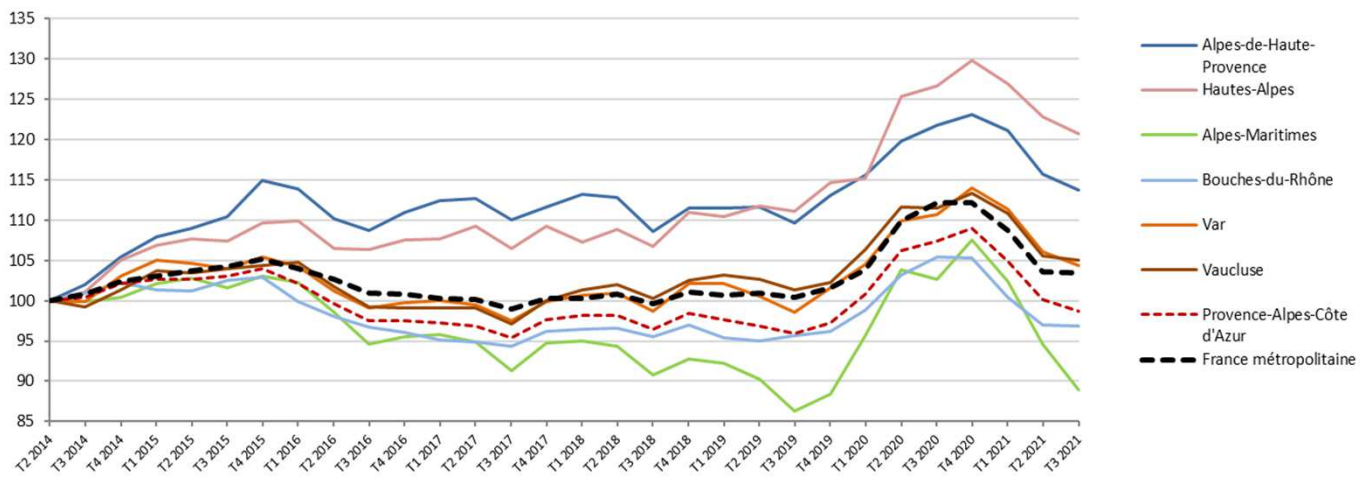

**Note :** Au 1<sup>er</sup> janvier 2016, la composante « activité » du RSA et la Prime pour l'emploi (PPE) ont fusionné pour devenir la Prime d'activité (PA). La suppression de la partie « activité » du RSA ne modifie pas la partie « socle ». Ainsi, les chiffres du RSA portent désormais sur la seule composante historiquement appelée « RSA socle ». Le nombre de bénéficiaires du RSA socle avant le 1<sup>er</sup> janvier 2016 a été recalculé par cumul des deux anciennes composantes « socle seul » et « socle et activité ».





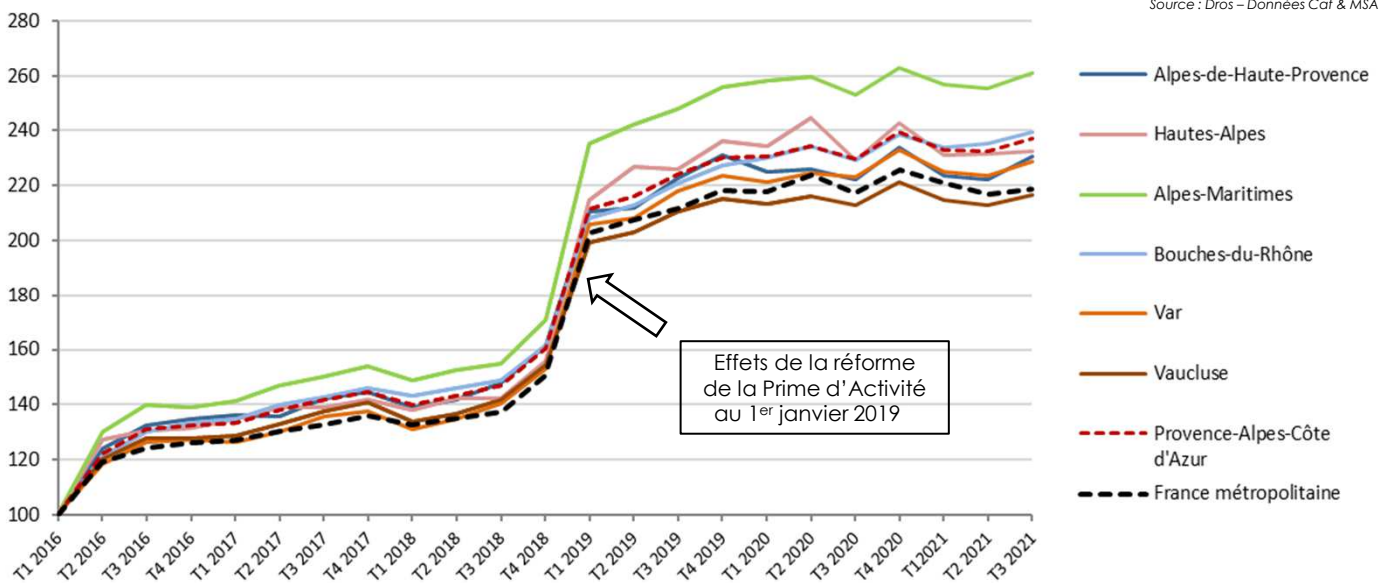

Évolution du nombre de foyers allocataires de la PA en Provence-Alpes-Côte d'Azur  
(Base 100 : T1 2016)

Source : Dros - Données Caf & MSA



## Nombre de foyers allocataires du RSA et évolutions trimestrielles et annuelle en %

Source : Dros – Données Caf & MSA

	T3 2020	T4 2020	T1 2021	T2 2021	T3 2021	Évolution annuelle
 Alpes-de-Haute-Provence	4 616	4 664	4 589	4 384	4 309	- 6,7 %
Évolution trimestrielle	+ 1,0 %	- 1,6 %	- 4,5 %	- 1,7 %		
 Hautes-Alpes	3 243	3 323	3 248	3 145	3 090	- 4,7 %
Évolution trimestrielle	+ 2,5 %	- 2,3 %	- 3,2 %	- 1,7 %		
 Alpes-Maritimes	26 062	27 310	25 991	24 004	22 587	- 13,3 %
Évolution trimestrielle	+ 4,8 %	- 4,8 %	- 7,6 %	- 5,9 %		
 Bouches-du-Rhône	84 023	83 890	79 981	77 289	77 217	- 8,1 %
Évolution trimestrielle	- 0,2 %	- 4,7 %	- 3,4 %	- 0,1 %		
 Var	34 041	35 089	34 269	32 635	32 113	- 5,7 %
Évolution trimestrielle	+ 3,1 %	- 2,3 %	- 4,8 %	- 1,6 %		
 Vaucluse	18 703	19 007	18 596	17 720	17 621	- 5,8 %
Évolution trimestrielle	+ 1,6 %	- 2,2 %	- 4,7 %	- 0,6 %		
 Région	170 688	173 283	166 674	159 177	156 937	- 8,1 %
Évolution trimestrielle	+ 1,5 %	- 3,8 %	- 4,5 %	- 1,4 %		

Fin septembre 2021, plus de 156 900 foyers sont allocataires du RSA en région soit 315 000 personnes couvertes par le dispositif.

Après une année 2020 marquée par le maintien des prestations de solidarité durant la crise sanitaire et une hausse historique du nombre de foyers allocataires du RSA, l'année 2021 marque une tendance inversée avec un troisième trimestre consécutif de repli. Au T3 2021, le nombre de foyers continue de baisser de -1,4% en région (-2 240 foyers). Tous les départements sont concernés par cette baisse à des degrés relativement similaires (de -0,1% pour les Bouches-du-Rhône à -1,7% pour les territoires alpins), excepté une diminution plus prononcée pour les Alpes Maritimes (-5,9%).

Au troisième trimestre, on constate un maintien de la dynamique de hausse du taux de sortie du RSA observée depuis début 2021. Il s'établit fin septembre 2021 à 32,3% sur l'ensemble des foyers (soit + 6,5 points par rapport à fin 2020) et à 54,1% pour les foyers nouvellement entrés dans le dispositif.







En un an, entre septembre 2020 et septembre 2021, le nombre de foyers allocataires a diminué de -8,1 % en région et cela se constate sur tous les départements. Cette diminution est cependant particulièrement portée par le département des Alpes-Maritimes (-13,3 %) qui connaît un important phénomène de rattrapage depuis début 2021. L'évolution annuelle des autres départements oscille entre -4,7 % pour les Hautes-Alpes et -8,1 % pour les Bouches-du-Rhône.

C'est la première fois depuis début 2020 que le nombre de foyers allocataires se rapproche autant de celui de fin 2019 (+1,5%, soit 2252 foyers allocataires supplémentaires).

Les départements des Alpes-de-Haute-Provence, des Alpes-Maritimes et des Bouches-du-Rhône sont quasiment revenus au niveau d'avant crise (respectivement +0,6%, +0,6% et +0,8%). Les Hautes-Alpes (+5,2%) et dans une moindre mesure, le Var et le Vaucluse (respectivement +2,8% et 2,7%) restent éloignés du niveau de fin 2019.

Nombre de foyers allocataires de la Prime d'activité et évolutions trimestrielles et annuelle en %

Source : Dros – Données Caf & MSA

		T3 2020	T4 2020	T1 2021	T2 2021	T3 2021	Évolution annuelle
	Nombre d'allocataires	11 535	12 128	11 606	11 516	11 955	+ 3,6 %
	Évolution trimestrielle		+ 5,1 %	- 4,3 %	- 0,8 %	+ 3,8 %	
	Nombre d'allocataires	9 997	10 605	10 091	10 111	10 140	+ 1,4 %
	Évolution trimestrielle		+ 6,1 %	- 4,8 %	+ 0,2 %	+ 0,3 %	
	Nombre d'allocataires	69 358	72 101	70 346	70 002	71 577	+ 3,2 %
	Évolution trimestrielle		+ 4,0 %	- 2,4 %	- 0,5 %	+ 2,2 %	
	Nombre d'allocataires	147 028	153 122	150 136	150 953	153 546	+ 4,4 %
	Évolution trimestrielle		+ 4,1 %	- 2,0 %	+ 0,5 %	+ 1,7 %	
	Nombre d'allocataires	75 550	78 832	76 173	75 591	77 361	+ 2,4 %
	Évolution trimestrielle		+ 4,3 %	- 3,4 %	- 0,8 %	+ 2,3 %	
	Nombre d'allocataires	44 829	46 620	45 273	44 835	45 671	+ 1,9 %
	Évolution trimestrielle		+ 4,0 %	- 2,9 %	- 1,0 %	+ 1,9 %	
	Nombre d'allocataires	358 297	373 408	363 625	363 008	370 250	+ 3,3 %
	Évolution trimestrielle		+ 4,2 %	- 2,6 %	- 0,2 %	+ 2,0 %	

En septembre 2021, un peu plus de 370 000 foyers sont allocataires de la Prime d'Activité en région. En tenant compte des conjoints, enfants et autres personnes à charge, ce sont au total près de 707 000 personnes qui vivent dans un foyer bénéficiaire de la PA.

Les personnes isolées avec enfant(s) à charge perçoivent une majoration du montant de leur PA : leur part s'établit à 4,4% des allocataires de la PA, en retrait de 0,1 point par rapport au trimestre précédent. La part des allocataires de moins de 25 ans diminue, passant de 15% à 14,7% sur ce dernier trimestre, soit une diminution identique au trimestre précédent.

Après une forte hausse au dernier trimestre de l'année 2020, conjuguée à une baisse conséquente au premier semestre de l'année 2021, le nombre de foyers allocataires de la PA progresse à nouveau en région (+2,0% ce trimestre, soit plus de 7 200 foyers supplémentaires). Tous les départements sont concernés par cette dynamique.

Les Hautes-Alpes (+3,8%) connaissent cependant une progression plus marquée que les autres départements.

En un an, entre septembre 2020 et septembre 2021, le nombre de foyers allocataires de la PA a augmenté de +3,3 %, ce qui représente une augmentation d'environ 12 000 foyers dans la région Provence-Alpes-Côte d'Azur. Là aussi, tous les départements participent à cette tendance avec des évolutions annuelles oscillant entre +1,4% (Hautes-Alpes) et +4,4% pour les Bouches-du-Rhône.

Par rapport à la situation d'avant crise, le nombre de foyers allocataires a sensiblement progressé (+3%), principalement dans les Bouches-du-Rhône (+5,2%). Les autres départements oscillent entre 0,8% pour le Vaucluse et 2,2% pour le Var. Les départements alpins connaissent eux une diminution du nombre de foyers allocataires en lien avec la baisse de fréquentation des stations de ski.



## Foyers allocataires du RSA et de la Prime d'activité

Source : Dros – Données Caf & MSA

		T3 2020	T2 2021	T3 2021	Évolution annuelle (T3 2020-T3 2021)	Évolution trimestrielle (T2 2021-T3 2021)
Région Corse	RSA socle	6 743	6 649	6 381	- 5,4 %	- 4,0 %
	Dont RSA majoré*	609	575	563	- 7,6 %	- 2,1 %
	Dont RSA jeune	2	3	2	0,0 %	- 33,3 %
	Dont cumul RSA+PA	1 187	1 268	1 362	+ 14,7 %	+ 7,4 %

\* Majoration isolement: les personnes en situation d'isolement avec enfant(s) à charge ou à naître ont une majoration du montant de leur RSA.

		T3 2020	T2 2021	T3 2021	Évolution annuelle (T3 2020-T3 2021)	Évolution trimestrielle (T2 2021-T3 2021)
Région Corse	Prime d'activité	19 739	19 723	20 834	+ 5,5 %	+ 5,6 %
	Dont jeunes	2 523	2 568	2 703	+ 7,1 %	+ 5,3 %
	Dont PA majorée	929	889	970	+ 4,4 %	+ 9,1 %

		T3 2020	T4 2020	T1 2021	T2 2021	T3 2021
Région Corse	Basculements RSA > PA	2 100	2 142	2 002	1 976	2 055
	Basculements PA > RSA	1 085	1 404	1 154	ND	ND
	Sorties du RSA - ensemble des allocataires	1 641 28,7%	1 695 28,8%	1 953 31,1%	2090 32,5%	2 208 34,1%
	Sorties du RSA - allocataires nouvellement entrés dans le dispositif	302 50,3%	382 46,6%	471 50,9%	467 53,9%	444 56,4%

### Notes de lecture :

Parmi les foyers allocataires qui étaient bénéficiaires du RSA au 3e trimestre 2020, 2 208 ne le sont plus au 3e trimestre 2021. Le taux de sortie de l'ensemble des foyers allocataires du RSA est de 34,1 % en septembre 2021 (uniquement CAF).

Parmi les foyers allocataires qui étaient bénéficiaires du RSA au 3e trimestre 2020 et qui ne l'étaient pas les deux trimestres précédents, 444 ne le sont plus au 3e trimestre 2021. Le taux de sortie des foyers allocataires nouvellement entrés au RSA est de 56,4 % en septembre 2021.



Évolution du nombre de foyers allocataires du RSA en Corse (base 100 : T2 2014)

Source : Dros - Données Caf & MSA

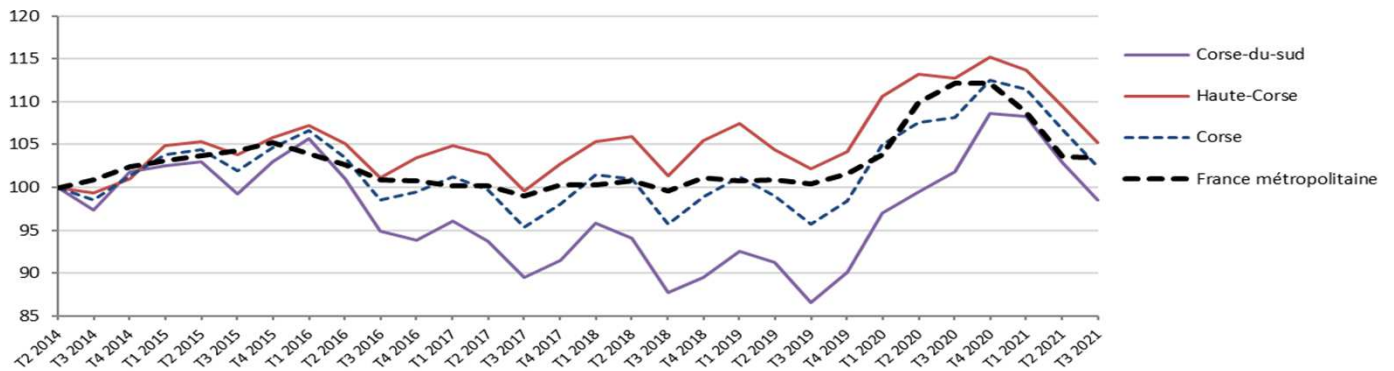

Note : Au 1<sup>er</sup> janvier 2016, la composante « activité » du RSA et la Prime pour l'emploi (PPE) ont fusionné pour devenir la Prime d'activité (PA). La suppression de la partie « activité » du RSA ne modifie pas la partie « socle ». Ainsi, les chiffres du RSA portent désormais sur la seule composante historiquement appelée « RSA socle ». Le nombre de bénéficiaires du RSA socle avant le 1<sup>er</sup> janvier 2016 a été recalculé par cumul des deux anciennes composantes « socle seul » et « socle et activité ».

Nombre de foyers allocataires du RSA et évolutions trimestrielles et annuelle en %

Source : Dros - Données Caf & MSA

	sept-20	déc-20	mars-21	juin-21	sept-21	Évolution annuelle
Corse-du-sud	2 627	2 802	2 793	2 652	2 540	- 3,3 %
		+ 6,7 %	- 0,3 %	- 5,0 %	- 4,2 %	
Haute-Corse	4 116	4 209	4 152	3 997	3 841	- 6,7 %
		+ 2,3 %	- 1,4 %	- 3,7 %	- 3,9 %	
Corse	6 743	7 011	6 945	6 649	6 381	- 5,4 %
		+ 4,0 %	- 0,9 %	- 4,3 %	- 4,0 %	

Fin septembre 2021, on dénombre plus de 6 300 foyers allocataires du RSA en Corse soit 11 100 personnes couvertes par le dispositif.

La dynamique est identique à la région PACA. En effet, après 5 trimestres consécutifs de hausse (entre fin 2019 et fin 2020) et un semestre de baisse en 2021, le nombre de foyers allocataires du RSA continue de régresser de -4,0% entre juin 2021 et septembre 2021.

Les deux départements sont concernés par cette baisse : -4,2% pour la Corse-du-Sud et -3,9% pour la Haute-Corse. Le taux de sortie du RSA est logiquement en augmentation. Il s'établit fin septembre 2021 à 34,1% pour l'ensemble des foyers allocataires et à 56,4% pour les foyers allocataires nouvellement entrés dans le dispositif.

En un an, entre septembre 2020 et septembre 2021, le nombre de foyers allocataires a diminué de -5,4 % en Corse. Cette dynamique est davantage portée par la Haute-Corse avec -6,7% quand la Corse-du-Sud se situe à -3,3% d'allocataires du RSA.

En comparaison à la situation d'avant crise (fin 2019), la Haute-Corse a pratiquement retrouvé le même niveau (+0,9%, soit 35 foyers allocataires supplémentaires). La Corse-du-Sud observe encore un décalage avec +9,3% (+216) de foyers allocataires supplémentaires par rapport à fin 2019. Néanmoins, au fil des trimestres cet écart par rapport à la situation d'avant crise se réduit. Au niveau régional, la Corse est donc à +4,1% de foyers allocataires du RSA (+251) par rapport à la situation de décembre 2019.

Évolution du nombre de foyers allocataires de la PA en Corse (Base 100 : T1 2016)

Source : Dros - Données Caf & MSA

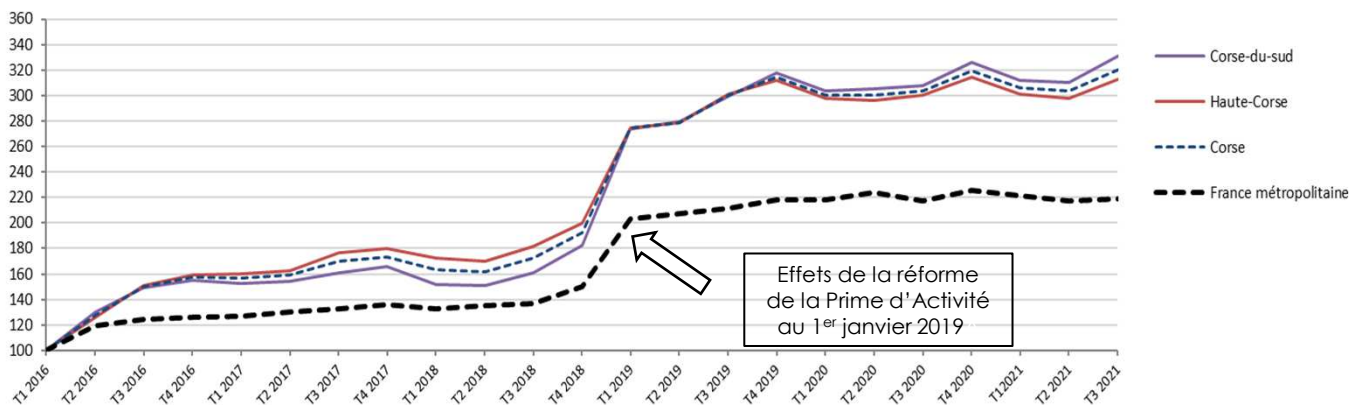

Nombre de foyers allocataires de la Prime d'activité et évolutions trimestrielles et annuelle en %

Source : Dros - Données Caf & MSA

	T3 2020	T4 2020	T1 2021	T2 2021	T3 2021	Évolution annuelle
<b>Corse-du-Sud</b>	8 502	8 997	8 614	8 568	9 126	+ 7,3 %
Évolution trimestrielle	+ 5,8 %	- 4,3 %	- 0,5 %	+ 6,5 %		
<b>Haute-Corse</b>	11 237	11 756	11 275	11 155	11 708	+ 4,2 %
Évolution trimestrielle	+ 4,6 %	- 4,1 %	- 1,1 %	+ 5,0 %		
<b>Corse</b>	19 739	20 753	19 889	19 723	20 834	+ 5,5 %
Évolution trimestrielle	+ 5,1 %	- 4,2 %	- 0,8 %	+ 5,6 %		

En septembre 2021, il y a plus de 20 800 foyers bénéficiaires de la Prime d'Activité en Corse, (44% en Corse-du-Sud et 56% en Haute-Corse) représentant environ 37 500 personnes couvertes. Treize pour cent des allocataires sont des jeunes de moins de 25 ans et 5% sont des allocataires isolés avec enfant(s) à charge percevant une majoration, des taux identiques au trimestre précédent.

Le nombre de foyers allocataires de la Prime d'Activité en Corse repart à la hausse après deux trimestres de baisse. Les deux départements sont concernés par cette augmentation, à des degrés relativement similaires (+6,5% pour la Corse-du-Sud et +5,0% pour la Haute-Corse).

L'évolution annuelle à fin septembre 2021 est significative se situant à +5,5% pour La Corse (+7,3%

pour la Corse-du-Sud et +4,2% pour la Haute-Corse).

Le nombre de foyers allocataires de la prime d'Activité a dépassé son niveau d'avant crise (+1,9% pour la Corse par rapport à fin 2019).

Au 2e trimestre 2021, en Corse, le taux de chômage était de 7,2%, en légère hausse par rapport au 1er trimestre. Cependant, le marché du travail semble indiquer une reprise de l'activité avec une baisse du nombre de demandeurs d'emploi (cat. A, B et C) de -7,3% entre le 2e et le 3e trimestre 2021, après une hausse de cet indicateur au début de l'année 2021. Entre janvier et septembre 2021, le nombre d'offres d'emploi diffusées sur Pôle Emploi a augmenté de 17% environ par rapport à la même période en 2019.